

Organigramme des services

Décembre 2016

PRESENTATION GENERALE DE LA GOUVERNANCE

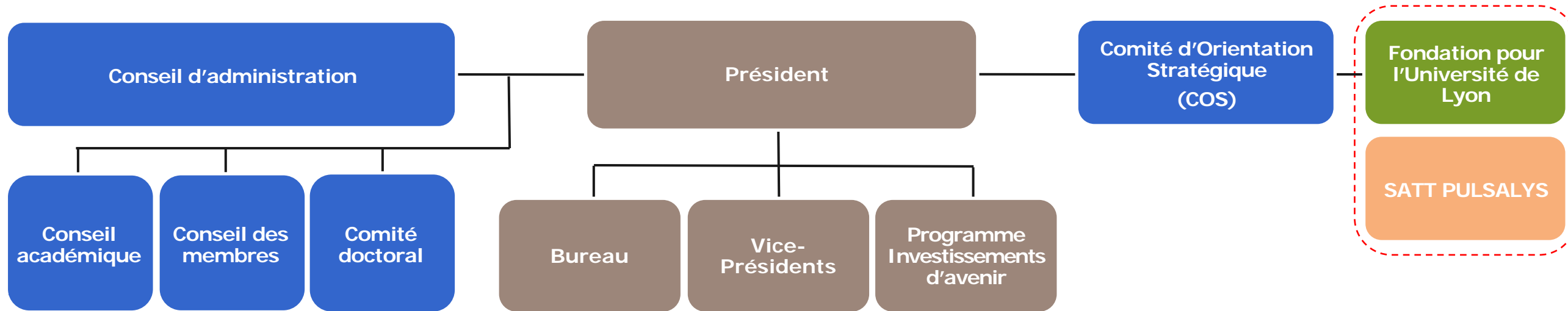

Collèges académiques

- Arts, cultures, design, architecture
- Lettres, langues, philosophie
- Sciences sociales
- Droit, économie et gestion
- Education, cognition, langage
- Sciences formelles de la nature
- Sciences de la vie et de la santé
- Ingénierie et technologie

Commissions

- Formation
- Recherche
- Culture, science et société
- Stratégie internationale
- Partenariat, entreprise
- Valorisation, innovation
- Documentation
- Numérique et SI
- Vie étudiante

ORGANIGRAMME DES SERVICES

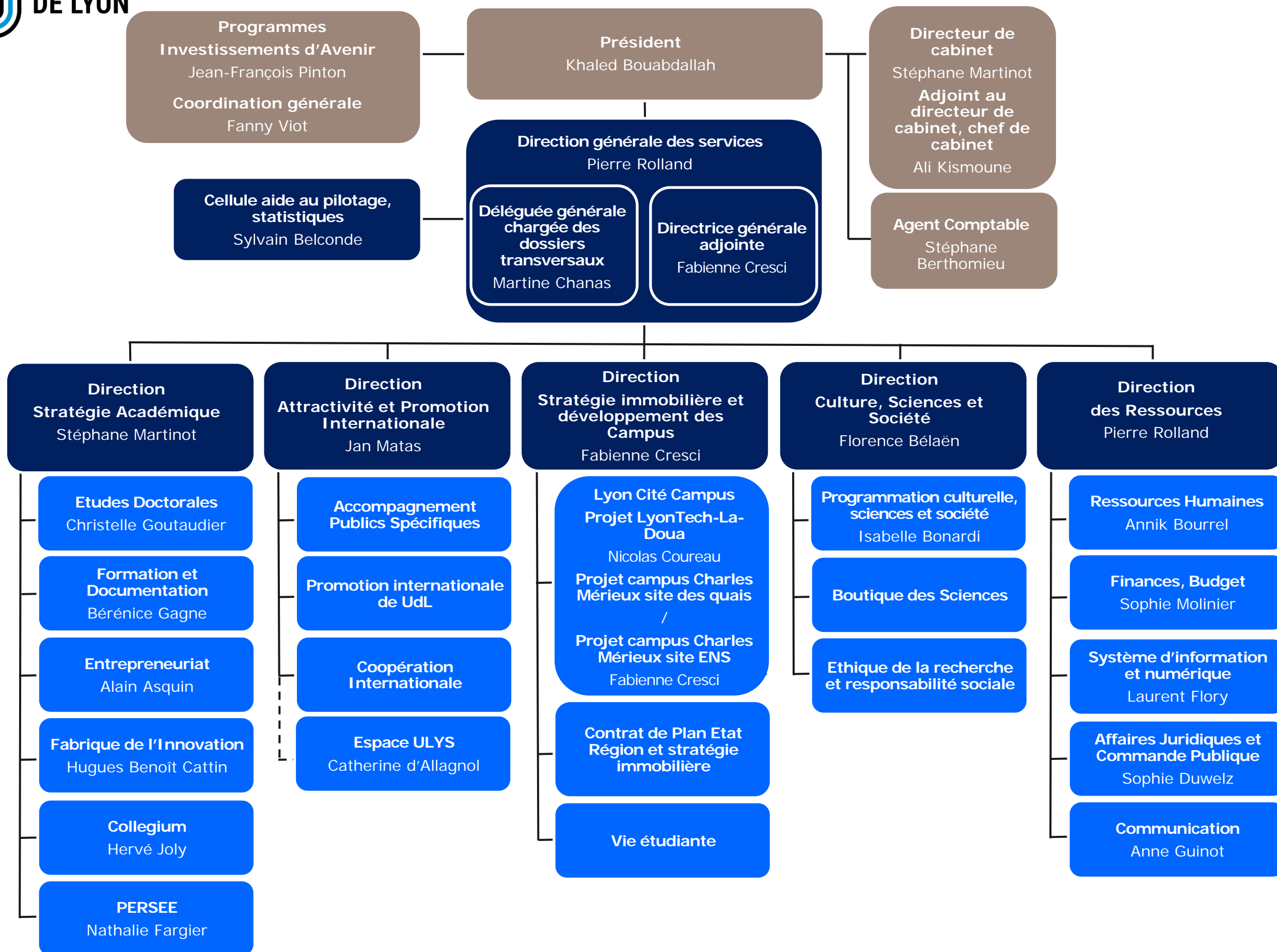



UNIVERSITÉ
DE LYON

PRESIDENCE / VICE-PRESIDENCE / DIRECTION GENERALE

Président de l'Université de Lyon : Khaled Bouabdallah

Cabinet

Directeur de cabinet : Stéphane Martinot

Adjoint au directeur de cabinet, chef de cabinet : Ali Kismoune

Secrétariat présidence

Secrétaire du président : Isabelle Bonvin

Assistante : Bircan Oruc

Accueil : Marie Ténias, Jonathan Valla

Direction générale des services

Directeur général des services : Pierre Rolland

Déléguée générale chargée des dossiers transversaux : Martine Chanas

Directrice générale adjointe en charge de la stratégie immobilière et du développement des campus :
Fabienne Cresci

Cellule aide au pilotage, statistiques

Sylvain Belconde

AGENCE COMPTABLE

Agent comptable : Stéphane Berthomieu

Agence comptable

Agent Comptable : Stéphane Berthomieu

Adjointe et fondée de pouvoir de l'agent
comptable : Aurélie Bonnaud

Gestionnaires comptables : Christine Bayard,
Julie Reynal

PALSE

Chargée du suivi administratif : Sophie Makosza, Selim Bard

Assistant suivi administratif et financier : Gauthier Sentis

Assistante de projet : Sonia Aranda

Chargé d'études ranking : Sebastian Grauwin

Initiatives d'excellence en formations innovantes (IDEFI)

Gen IDEA : responsable scientifique : /

Samsei : responsable scientifique : Xavier Martin

ASLAN

– responsable scientifique : François Pellegrino

– accompagnement / aide au pilotage : Linda Brendlin

CELYA

– responsable scientifique : Daniel Juve

– accompagnement / aide au pilotage : Carine Zambardi

COMOD

– responsable scientifique : Pierre-François Moreau

– accompagnement / aide au pilotage : Anne-Laure Motkin

CORTEX

– responsable scientifique : Henry Kennedy

– accompagnement / aide au pilotage : Jennifer Beneyton

DEVWECAN

– responsable scientifique : Patrick Mehlen

– accompagnement / aide au pilotage : Yohann Chaix

ECOFECT

– responsable scientifique : Dominique Pontier

– accompagnement / aide au pilotage : Isabelle Weiss

IMU

– responsable scientifique : Jean-Yves Toussaint

– accompagnement / aide au pilotage : Isabelle Di Raimondo

IMUST

– responsable scientifique : Fabrice Vallée

– accompagnement / aide au pilotage : Amandine Ducreux

LIO

– responsable scientifique : Bruno Guiderdoni

– accompagnement / aide au pilotage : Aurélie Bougard, Alice Forray

MILYON

– responsable scientifique : Petru Mironescu

– accompagnement / aide au pilotage : Carine Sevestre, Séverine Voisin

PRIMES

– responsable scientifique : Françoise Perrin

– accompagnement / aide au pilotage : Béatrice Rayet, Jean-Baptiste Mourgues

SISE-MANUTECH

– responsable scientifique : Christophe Donnet

– accompagnement / aide au pilotage : Nathalie Gilbert, Tiffany Achard

Projet Smart Electric Lyon (SEL)

Responsable du projet : Nicolas Philibert

Assistant de recherche marketing : Jean Georges Pfiffelmann

DIRECTION STRATEGIE ACADÉMIQUE

Coordination générale : Stéphane Martinot

**Commission
Recherche**

Coordination stratégie recherche

Chargée de la coordination, dossier recherche : Fanny Viot

Chargée de la coordination des ARCS : Christèle Izoard Martin

Gestionnaire ARCS : ARC1 santé : Agnès Delebasse, ARC2 qualité de vie et vieillissement : Pascale Michelon, Corinne Sainte-Colombe, Eléna Lopez-Cavaillé

**Commission
Valorisation**

Coordination de la stratégie formation

Conseillère stratégie formation : Natacha Vigne

Innovation pédagogique : Bérénice Gagne

**Commission
Formation**

Formation continue

Référent académique : Alain Asquin

Coordinatrice : Bérénice Gagne

Chargée des appels d'offre : Emeline Sauvignat

Chargée de l'ingénierie : Véronique Dérory

Chargée d'affaires : Valentine Lamort

**Commission
Documentation**

**Commission
Numérique**

Etudes doctorales

Responsable formation doctorale : Christelle Goutaudier

Responsable administratif : Laurédane Bonnet, Dominique Rault

Responsable des formations : Elisabeth Persoud

Promotion du doctorat auprès des entreprises : Mathieu Nivon

Etudes d'insertion, statistiques : Noël Sagna

COLLEGIUM

Directeur du Collegium : Hervé Joly

Gestionnaire du Collegium : Cécile Guezenec

**Comité
doctoral**

**Collège
doctoral**

Entrepreneuriat

Responsable du programme « entrepreneuriat » : Alain Asquin

Responsable pédagogique D2E : Melchior Salgado

Responsable administrative D2E : Gaëlle Hubert

Responsable des pré incubateurs Beelys : Charles Basset

Animateurs entrepreneuriat : Lilian Pellegrino, Sandrine Collot, Stephanie Eynaud, Lea Difonzo

Chargé d'ingénierie prototypage : Nicolas Baudlet

Innovation

Chef de projet Fabrique de l'innovation : Hugues Benoît-Cattin

Cheffe de projet adjointe : Fanny Martin

Chargée de projet Saint-Etienne : Gaëlle Deschamps Goy

Coordination opérationnelle de projets Saint-Etienne : Sandra Trigano

PERSEE

Responsable : Natalie Fargier (ENS)

Responsable de la production : Astier Eric

Ingénieur développement : Vincent Beauseigneur

Assistants documentation : Marie Hélène Barrière, Nicolas Mahy, Patricia Millier, Aurélie Monteil, Mathilde Lévêque

Assistant Ingénieur : Thibault Girard

Techniciens chargé de la numérisation : Philippe Gissingier, Christian Rouby

Coordonnateur du traitement : Thomas Mansier,

Relations avec les revues : Emilie Paget

Responsable des partenariats technologiques : Raphael Ségala Maurel

DIRECTION ATTRACTIVITE ET PROMOTION INTERNATIONALE

Coordination générale : Jan Matas

Commission
Internationale

Promotion de l'Université de Lyon

Chargé de projet d'internationalisation et du doctorat : Maxime Anthony

Chargée de promotion à l'international et de projets de coopération : Sophie Lespes

Chargée de projet d'internationalisation : Laura Bertrand

Mise en œuvre des coopérations internationales

Assistant de projet : Maxime Jorrot

Projets São Paulo : Carla Ferro

Projets Shanghai : /

Accompagnement des publics spécifiques

Accompagnement des publics spécifiques : Jocelyne Fayard

Accueil des chercheurs étrangers (Espace Ulys) : Guillemette Rony

Gestion administrative : Alicia Felix

Coordination générale : Fabienne Cresci

Commission
Vie étudiante

Assistant : Laurent Porret

Chargée de gestion de projets, communication :
Emilie Santoire

Lyon Cité Campus

Projet LyonTech-La Doua

Directeur opérationnel : Nicolas Coureau

Cheffe de projet : Fleur Gaultier

Adjointe à la cheffe de projet : Christine Jaouen

Chargés d'opérations : Ambroise Vermorel, Sylvain
Lubiato (MAD INSA), Florent Montoya (MAD UCBL
Lyon 1)

Assistante de projet : Marion Delafont

Projet campus Charles Mérieux : site des quais

Cheffe de projet Quais : /

Chargé d'opérations : Stéphane Pinat

Projet campus Charles Mérieux : site ENS

Directrice opérationnelle : Fabienne Cresci

Conductrice d'opérations ENS : Karine Chaze (ENS)

Cheffe de projet CP : Joséphine Riboud

Assistante de projet : Laetitia Amblard

CPER et stratégie immobilière

Chargé de projets CPER : Christian Pion

Chef de projets développement urbain et
immobilier: Ali Mousli

Chef de projets Université Jean Monnet et suivi CP
Lyon Sud : Alain Ratinaud

Cheffe de projet développement urbain et
immobilier : Anne-Claire Destors

Conductrice d'opérations : Chloé Mazzucchi

Chargée de développement du campus LyonTech-
La Doua : Sophie Courtinat

Vie étudiante

Directrice de projet Vie des campus : Stéphanie
Buys

Chargées de la vie étudiante : Marina Borel, Mélanie
Grenier

Chargée du handicap et du FIE : Sabrina Octave

Chef de projet santé : Crane Rogers

DIRECTION CULTURE, SCIENCES ET SOCIÉTÉ

Coordination générale : Florence Belaën

Commission
Sciences et
société

Administration et développement

Armelle Bozok

Programmation culturelle sciences et société

Responsable : Isabelle Bonardi

Assistant chargé de communication : Gaël Le Méhauté

Responsable éditorial Plateforme Science pop' & Fête de la science : Patricia Lamy

Community manager Science pop' & Et si on en parlait : Samuel Belaud

Chargée des Formations : Catherine Ambroise Rendu (Irstea)

Boutique des sciences

Chargé de projet Boutique des sciences et projets européens : Davy Lorans

Chargée de projet : Pauline Bryère

Ethique de la recherche et responsabilité sociale

Direction plateforme ETRRES : Florence Belaën

DIRECTION DES RESSOURCES

Coordination générale : Pierre Rolland

Communication

Responsable : Anne Guinot

Communication éditoriale : Isabelle Forestier

Assistante communication éditoriale : Marine Bourdry

Communication événementielle : Mickaël De Sousa

Webmaster, infographiste : Florent Colovray

Logistique événementielle et suivi financier : Alicia Felix

Ressources humaines

Responsable : Annik Bourrel

Chargée de la gestion des RH : Florie Bouchard

Gestionnaire RH : Mélanie Marquez

Gestionnaire RH : Belinda Kalimunda

Suivi de la masse salariale, formation, hygiène et sécurité : Angélique Mourin

Suivi de la formation : Alizée Viseur

Finances - budget

Responsable : Sophie Molinier (a/c du 1^{er} février 2017)

Contrôleur de gestion : Quentin Gervésie

Chargée de gestion financière et d'accompagnement des projets : Corinne Montméat

Gestionnaires financiers : Corinne Claudon, Cyrielle Théleste, Anne Guyotot, Manel Jouini, Paul Antoine Coquet, Juliana Vesin, Sandra Pujol-Rodriguez

Systèmes d'information et numérique

Responsable : Laurent Flory

Assistante en gestion administrative : Annaëlle Billard

Management de l'équipe technique : Yannick Arman

Administrateur système : Berlie Pierre Aimé, Frédéric Logier, Romain Labolle

Informatique de gestion : Nathalie Wiest

Technicien support usagers : Kevin Woëffler

Gestionnaire Sites web, développements, expertises, documentation : Vincent Lombard

Chargé de projet SIGED : Frédéric Logier

Chargée de projet GED : Juliette Fauritte

Affaires juridiques et marchés publics

Responsable : Sophie Duwelz

Chargée des affaires juridiques et des marchés : Sylvie Collet